



Congreso Nacional del Medio Ambiente (Conama 2012)

Madrid del 26 al 30 de noviembre de 2012

Grupo de trabajo de Directiva de Emisiones Industriales (DEI)

Coordinación de Mecanismos de Control Ambiental Reglamentarios y Voluntarios

Índice

01. Antecedentes

02. Coordinación de mecanismos de control ambiental

02.1 Integración EMAS con otras Políticas Europeas

02.2 Propuesta de Integración EMAS & IPPC

Mecanismos Control Ambiental - Reglamentarios (IPPC)



Ámbito Europeo

- **Directiva 96/61/CE** de Prevención y Control Integrado de la Contaminación (**Directiva IPPC**)
- **Directiva 1/2008/CE** (versión codificada de la Directiva IPPC)
- **Directiva 2010/75/UE** sobre las Emisiones Industriales (**Directiva DEI**)

Ámbito Nacional

- **Borrador de Anteproyecto de Ley** de Modificación de la Ley 16/2002 (**Ley IPPC**)
- **Proyecto de Real Decreto de Emisiones Industriales** (reglamento de desarrollo de la Ley IPPC)

Ámbito Regional

- **Ley 7/2007** de Gestión Integrada de Calidad Ambiental (**Comunidad de Andalucía**)
- **Ley 20/2009** de Prevención y Control Ambiental de las actividades (**Generalitat de Catalunya**)
- **Ley 2/2006** de Prevención de la Contaminación y Calidad Ambiental (**Comunitat Valenciana**)

Mecanismos de Control Ambiental - Voluntarios (EMAS)



EMAS I (*organizaciones industriales*)

- Reglamento CEE nº 1863/1993/CE Sistema Comunitario de Gestión y Auditoría Ambiental (**EMAS I**)
- Real Decreto 85/1996 Normas para la aplicación del Reglamento EMAS I

EMAS II (*todo tipo de organizaciones*)

- Reglamento CE nº 761/2001 Sistema Comunitario de Gestión y Auditoría Ambiental (**EMAS II**)
- Norma UNE-EN ISO 14001:2004 Sistema de Gestión Ambiental (**SGA**)
- Reglamento CE nº 1996/2006 (adapta el Reglamento EMAS II a la norma UNE-EN ISO 14001:2004)

EMAS III ó EMAS Global (*pymes y administraciones públicas*)

- Reglamento CE nº 1221/2009 Sistema Comunitario de Gestión y Auditoría Ambiental (**EMAS III**)

Mecanismos Control Ambiental Reglamentarios & Voluntarios

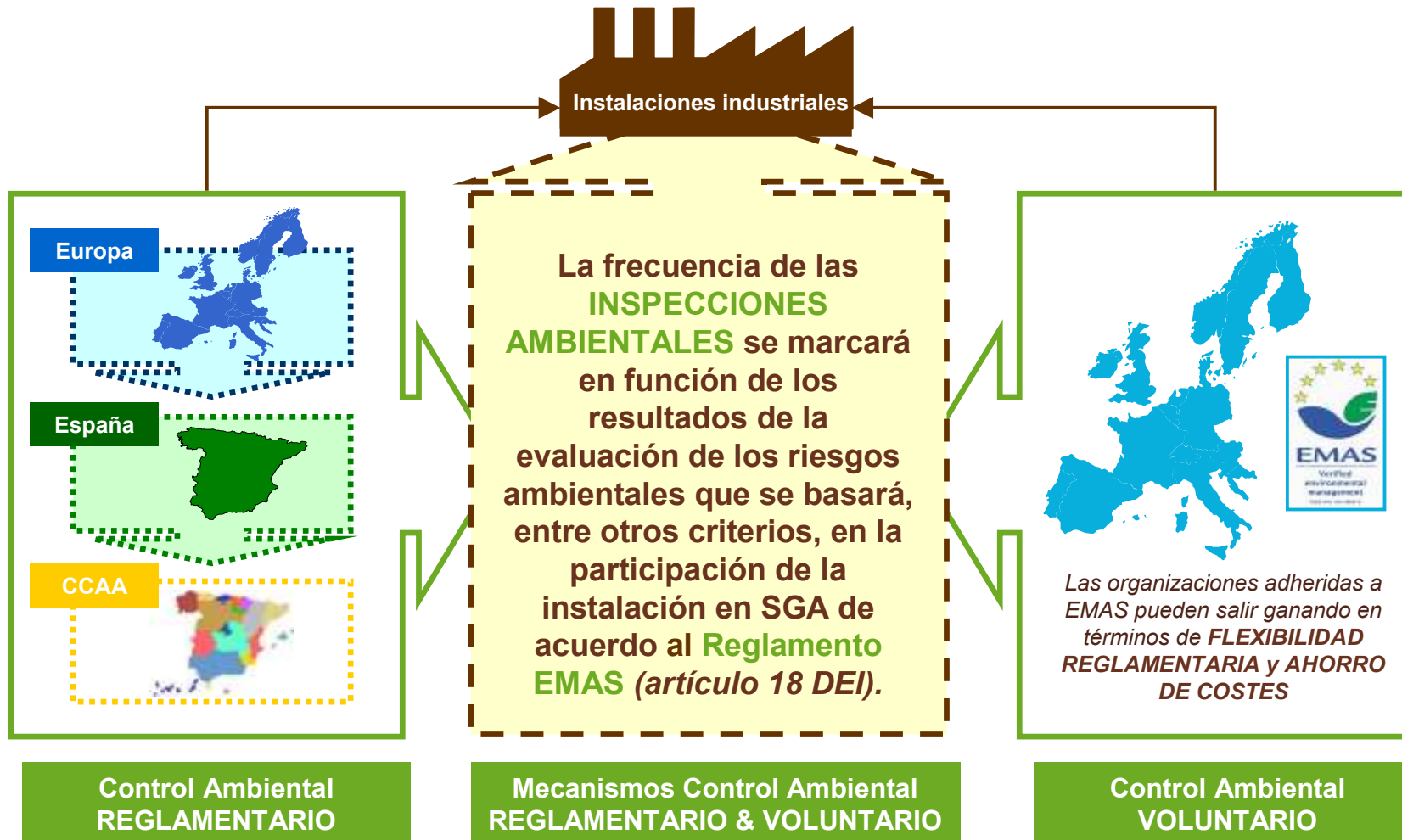

¿Qué es el B.R.A.V.E.?

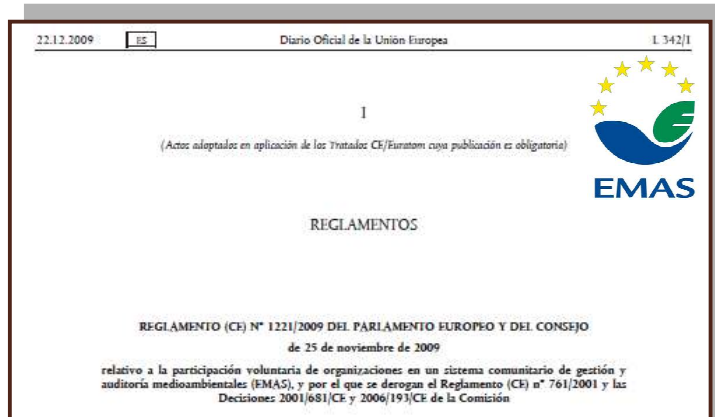

B.R.A.V.E. (Better Regulation Aimed at Valorising EMAS) es un proyecto europeo financiado a través del programa LIFE+ que persigue apoyar la plena **integración del Reglamento EMAS** (y otros esquemas de certificación voluntarios) en la legislación ambiental de los estados miembros de la Unión Europea.

ambiente la mejora de la colaboración y asociación con las empresas. Para ello, los compromisos voluntarios con fundamentales. En este contexto, es esencial fomentar una participación más amplia en el sistema comunitario de gestión

- (¹) Dictamen de 25 de febrero de 2009 (no publicado aún en el Diario Oficial).
- (²) DO C 120 de 28.5.2009, p. 56.
- (³) Dictamen del Parlamento Europeo de 2 de abril de 2009 (no publicado aún en el Diario Oficial) y Decisión del Consejo de 26 de octubre de 2009.
- (⁴) DO L 242 de 10.9.2002, p. 1.

(⁵) Para promover un planteamiento coherente entre los instrumentos legislativos elaborados a nivel comunitario en el ámbito de la protección del medio ambiente, la Comisión y los Estados miembros deben considerar la manera de tener en cuenta el registro en EMAS a la hora de formular actos legislativos o de utilizarlos como instrumento en la ejecución de la legislación. Además, para aumentar el atractivo del sistema para las organizaciones, deben tener en cuenta EMAS en sus políticas de contratación pública y, cuando proceda, remitirse a EMAS o a sistemas equivalentes de gestión medioambiental como condiciones de ejecución de contratos de obras y servicios.

¿Quiénes participan?



España

IAT
Innovación y Tecnología

Cámara
Valencia

Italia

Coordinador

INSTITUTE OF MANAGEMENT
Scuola Superiore Sant'Anna

CONFINDUSTRIA GENOVA

CONFINDUSTRIA LIGURIA

ARPA
Agenzia Regionale per la Protezione dell'Ambiente della Lombardia

Università Commerciale Luigi Bocconi
IEFE
Center for Research on Energy and Environmental Economics and Policy

AMBIENTEITALIA

¿Qué objetivos se persiguen?

- ✓ Apoyar la plena **integración del Reglamento EMAS** (y otros esquemas de certificación voluntarios, como por ejemplo, la etiqueta ecológica europea) en la legislación ambiental de los estados miembros de la Unión Europea.
- ✓ Potenciar el **compromiso de las organizaciones registradas en EMAS** (especialmente PYMEs), ofreciéndoles beneficios administrativos y económicos.
- ✓ Animar a las organizaciones a implementar Sistemas de Gestión Ambiental (especialmente EMAS) y así **mejorar el cumplimiento de la legislación ambiental** de aplicación.
- ✓ Eliminar, reducir y simplificar las **cargas y costes administrativos**, así como agilizar los **controles ambientales** reglamentarios a los que se ven sometidas las organizaciones registradas en EMAS.

¿Qué actividades están previstas?

1

ANÁLISIS LEGISLATIVO

Análisis de la legislación ambiental (en vigor o en fase de desarrollo) en los distintos ámbitos de aplicación (europeo, nacional y regional) con objeto de identificar **medidas de apoyo y simplificación** (existentes y potenciales) para las empresas registradas en EMAS.

2

ELABORACIÓN DE PROPUESTAS DE SIMPLIFICACIÓN

Preparación de propuestas de apoyo y simplificación para las empresas registradas en EMAS a través de la creación de **Grupos de Trabajo y Juntas Consultivas** (regionales y nacionales).

3

PUESTA EN PRÁCTICA E IMPLANTACIÓN DE LAS MEDIDAS DE SIMPLIFICACIÓN

Desarrollo y puesta en práctica de las propuestas de apoyo y simplificación con objeto de que las **autoridades competentes en materia ambiental formulen actos legislativos** que contemplen el registro EMAS como garantía del cumplimiento de los requisitos legales aplicables o, al menos, lo utilicen como instrumento en la ejecución de la legislación.

¿Qué resultados se esperan?

- ✓ **Recomendaciones** para considerar el registro EMAS (y otros esquemas de certificación voluntarios europeos) en el desarrollo y/o revisión de la legislación a nivel nacional (España e Italia) y regional.
- ✓ La formación de **Grupos de Trabajo** (7 regionales, 2 nacionales y 1 europeo) y **Juntas Consultivas** (7 regionales) que trabajarán en el proceso de elaboración y aprobación de las medidas de simplificación, respectivamente.
- ✓ Un informe que contendrá las **medidas de simplificación y apoyo** legal relacionadas con los procesos de autorización, control e inspección, impuestos ambientales y reducción de tasas administrativas.
- ✓ Un lista de 35 **propuestas susceptibles** de ser puestas a prueba en las regiones participantes en el proyecto BRAVE.

Constitución de Grupos de Trabajo (Nacional y Regional)

- 1 **ANÁLISIS LEGISLATIVO**
Análisis de la legislación ambiental (en vigor o en fase de desarrollo) en los distintos ámbitos de aplicación (europeo, nacional y regional) con objeto de identificar medidas de apoyo y simplificación (existentes y potenciales) para las empresas registradas en EMAS.
- 2 **ELABORACIÓN DE PROPUESTAS DE SIMPLIFICACIÓN**
Preparación de propuestas de apoyo y simplificación para las empresas registradas en EMAS a través de la creación de Grupos de Trabajo y Juntas Consultivas (regionales y nacionales).
- 3 **PUESTA EN PRÁCTICA E IMPLANTACIÓN DE LAS MEDIDAS DE SIMPLIFICACIÓN**
Desarrollo y puesta en práctica de las propuestas de apoyo y simplificación con objeto de que las autoridades competentes en materia ambiental formulen actos legislativos que contemplen el registro EMAS como garantía del cumplimiento de los requisitos legales aplicables o, al menos, lo utilicen como instrumento en la ejecución de la legislación.

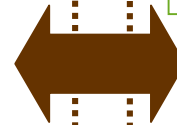
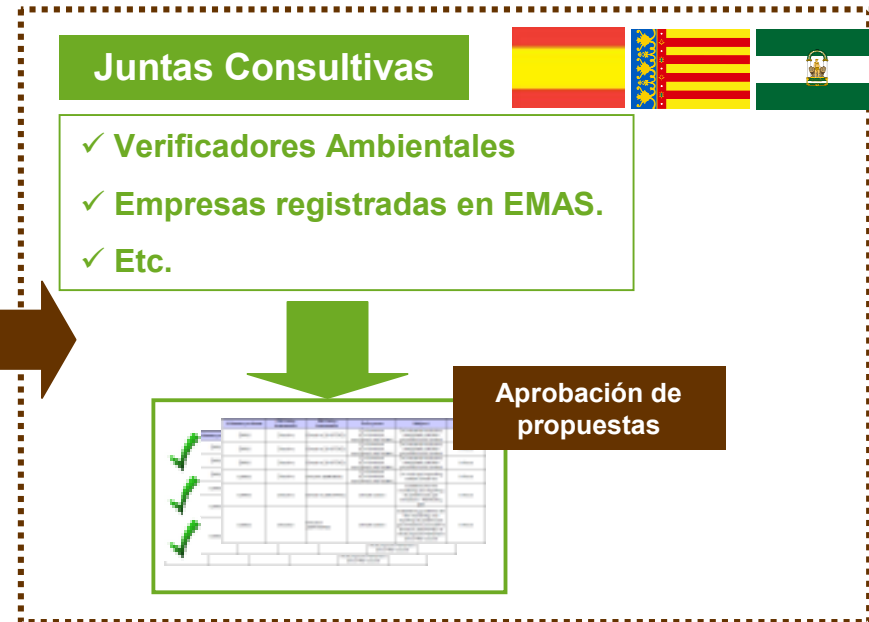

1^{os} resultados del Grupo de Trabajo Regional (Andalucía)

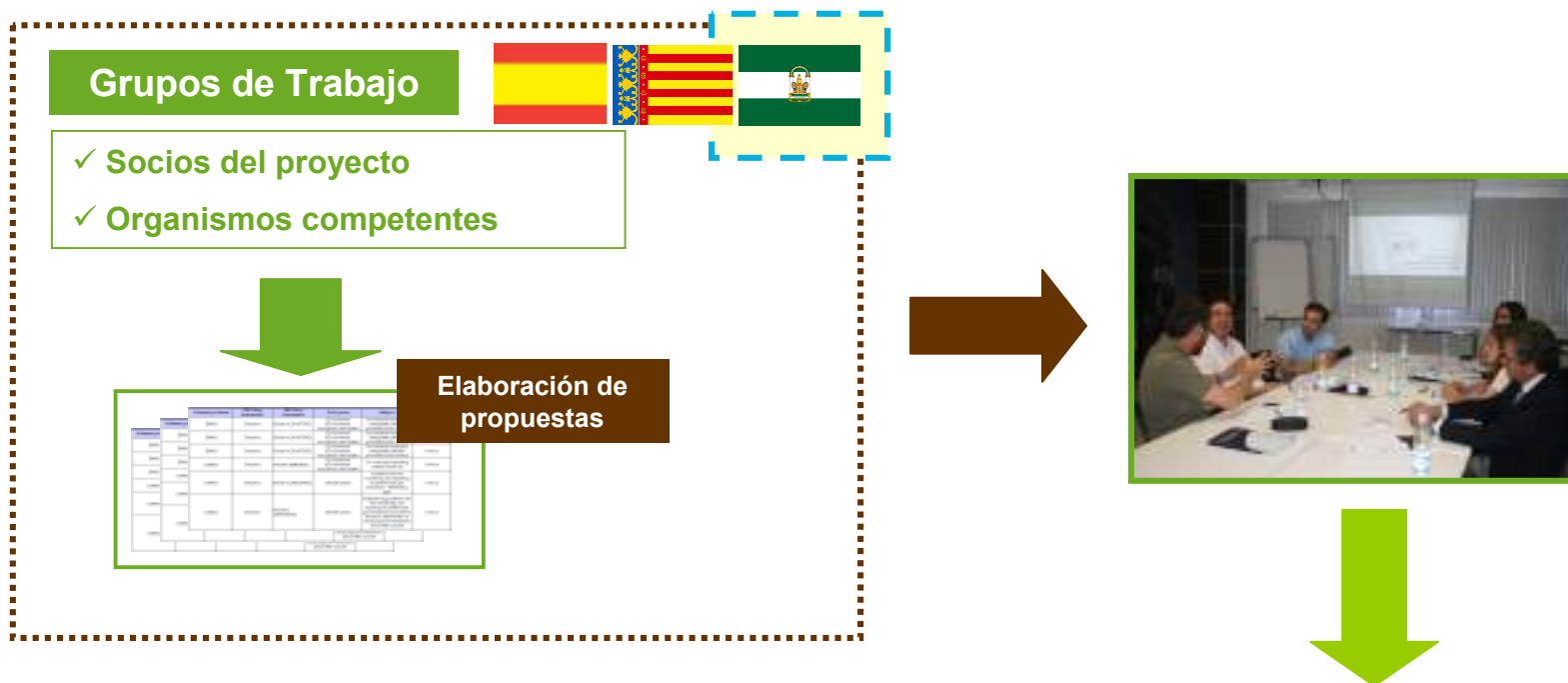

Analizar la **interrelación** existente entre **el Reglamento EMAS** y la **Ley IPPC** con objeto de identificar las actividades derivadas de la Ley IPPC **susceptibles** de ser **coordinadas, integradas y/o simplificadas** para aquellas instalaciones registradas en EMAS

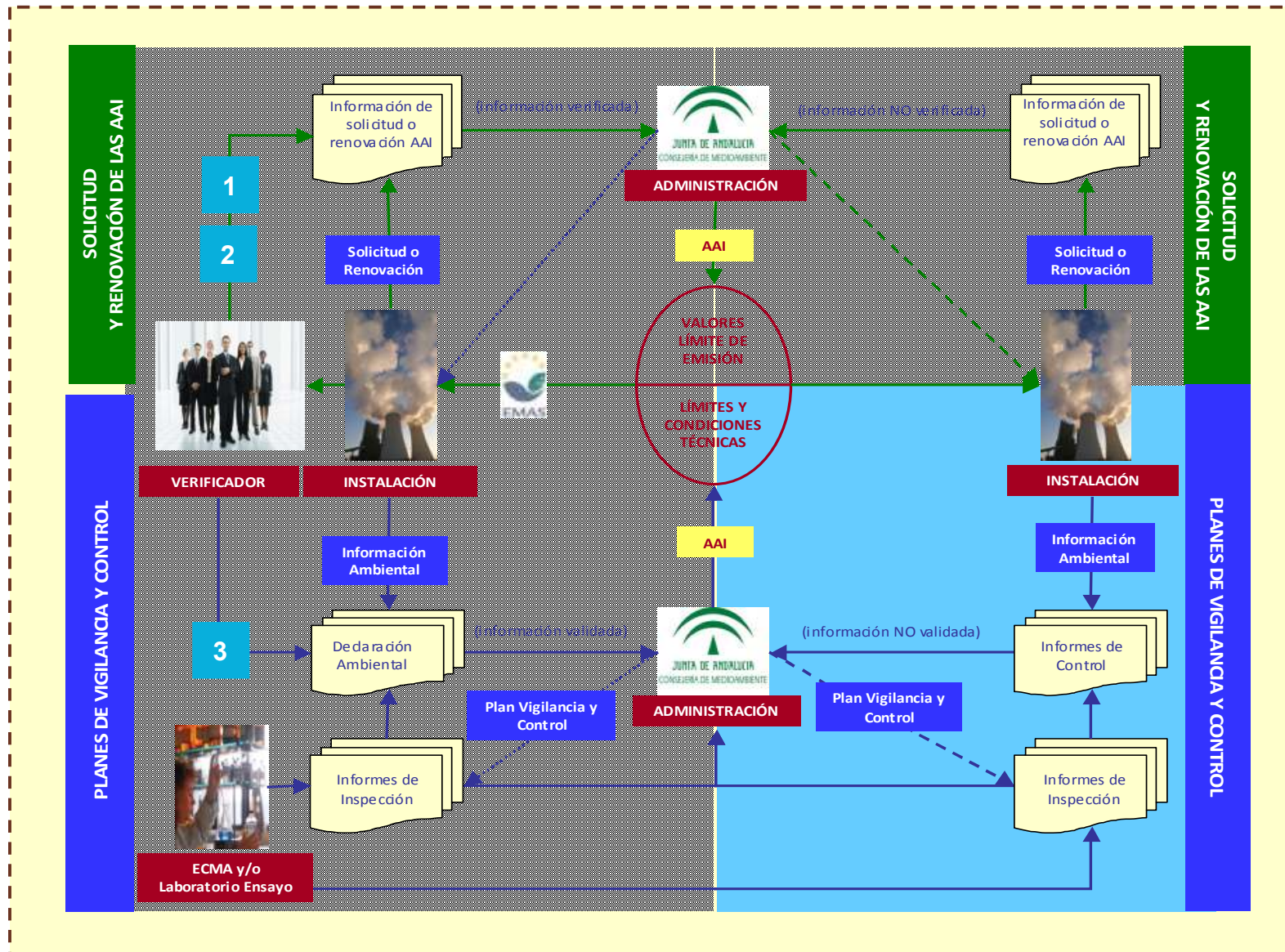

Aspectos susceptibles de coordinación EMAS & IPPC

1 Solicitud de Autorizaciones Ambientales Integradas

Si la documentación para la **solicitud de las AAI** se presentará **validada** por un Verificador Ambiental en la Consejería de Medio Ambiente, se podrían:

- Evitar **subsanaiones** documentales.
- Disminuir los **plazos** asociados al proceso de concesión de las AAI.

2 Renovación de Autorizaciones Ambientales Integradas

Si la **Declaración Ambiental validada** por un Verificador Ambiental recogiera la información ambiental exigida para la **renovación de las AAI** (evaluación ambiental), se podrían:

- Evitar las **subsanaiones** documentales.
- Disminuir los **plazos** asociados al proceso de renovación de las AAI.
- Evitar la **duplicidad** de información.

3 Planes de Vigilancia y Control de las Autorizaciones Ambientales Integradas

Si la **Declaración Ambiental validada** por un Verificador Ambiental recogiera la información ambiental derivada de la aplicación de los **Planes de Vigilancia y Control de las AAI**, se podrían:

- Mejorar la **eficacia** de las actividades de control.
- **Simplificar** las actividades de vigilancia.

Beneficios de la coordinación EMAS & IPPC

➔ Para la Consejería de Medio Ambiente

- Mejorar la eficacia de los procesos de **solicitud y renovación de las AAI**, a fin de cumplir con los plazos previstos.
- Mejorar el **posicionamiento** europeo en Andalucía respecto al Reglamento EMAS.
- Mejorar la eficacia de las **actividades de control**.
- Simplificar las **actividades de vigilancia** (periodicidad más adecuada a la actual).
- **Información ambiental** contrastada y validada por terceras partes a través de un único canal de comunicación.

➔ Para el titular de la instalación afectada por la Ley IPPC

- Reducir de las **cargas y costes administrativos** asociados a los procesos de solicitud y renovación de las AAI.
- Mayor **confianza** frente las Administraciones Públicas.
- Simplificar las **actividades de vigilancia** de las AAI.
- Simplificar los canales de transmisión de **información ambiental** al órgano competente



Reducir las **cargas y costes administrativos** asociados a la tramitación de las AAI, así como agilizar los **controles ambientales reglamentarios**.

www.braveproject.eu



HOME GLOSSARY LINK CONTACTS

Enter search keywords here

EXPECTED RESULTS PARTNER DOWNLOAD PHOTO GALLERY NEWS ARCHIVE

CATEGORIES

- Project Management
- Monitoring
- Actions
- Dissemination

EMAS

Last days to give your contribution to the survey on regulatory relief, incentive and simplification measures for EMAS. Help us to provide EMAS companies with the advantages and benefits they deserve:

- If you are an EMAS registered company and you haven't participated in the survey of the "BRAVE project" yet, please send an email to s.tessore@sssip.it, you will be given access to the online questionnaire;
- If you have connections with EMAS companies, please share this link: you will support us in developing the key-proposals that the BRAVE project will present to the EC and the Member States!



**¡PARTICIPA CON NOSOTROS
EN LOS GRUPOS DE TRABAJO!**



Aurora García Cañaverál
Coordinadora Técnica
agarcia@iat.es

Tel. +34 95 446 80 10
Fax: +34 95 446 04 07
<http://www.iat.es>

C/ Leonardo da Vinci, 2
Isla de La Cartuja
E- 41092 Sevilla. Spain



IAT Sevilla

C/ Leonardo da Vinci, 2
Isla de la Cartuja
41092 - Sevilla
Tel: 954 468 010
Fax: 954 460 407

IAT Málaga

C/ Marie Curie, 4
Parque Tecnológico de Andalucía
29590 - Campanillas - Málaga
Tel: 952 028 710
Fax: 952 020 408

IAT México

Av. General Ramón Corona 2514
Parque Tecnológico ITESM
Campus de Guadalajara 45201
Zapopan, Jalisco. México

www.iat.es

